Приложение 8
к Генеральному плану городского
округа "Город Воткинск"

# ПРОЕКТ ВНЕСЕНИЯ ИЗМЕНЕНИЙ В ГЕНЕРАЛЬНЫЙ ПЛАН ГОРОДСКОГО ОКРУГА "ГОРОД ВОТКИНСК"

## КАРТА ТЕРРИТОРИЙ ОБЪЕКТОВ КУЛЬТУРНОГО НАСЛЕДИЯ

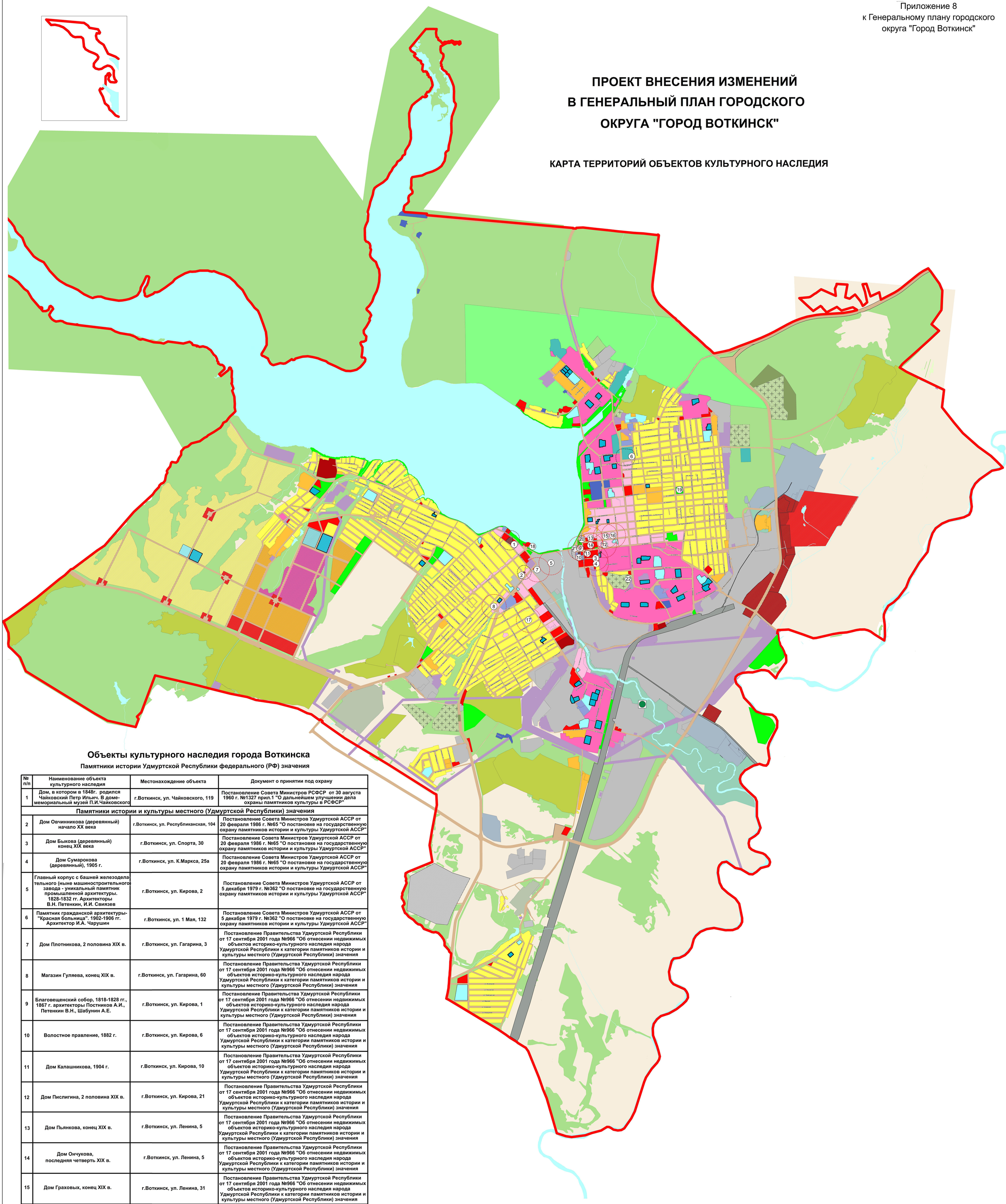

### Объекты культурного наследия города Воткинска

**Памятники истории Удмуртской Республики федерального (РФ) значения**

| № п/п | Наименование объекта культурного наследия | Местонахождение объекта | Документ о принятии под охрану |
|---|---|---|---|
| 1 | Дом, в котором в 1848г. родился Чайковский Петр Ильич. В доме-мемориальный музей П.И.Чайковского | г.Воткинск, ул. Чайковского, 119 | Постановление Совета Министров РСФСР от 30 августа 1960 г. №1327 прил.1 "О дальнейшем улучшении дела охраны памятников культуры в РСФСР" |
| **Памятники истории и культуры местного (Удмуртской Республики) значения** | | | |
| 2 | Дом Овчинникова (деревянный) начало XX века | г.Воткинск, ул. Республиканская, 104 | Постановление Совета Министров Удмуртской АССР от 20 февраля 1986 г. №65 "О постановке на государственную охрану памятников истории и культуры Удмуртской АССР" |
| 3 | Дом Быкова (деревянный) конец XIX века | г.Воткинск, ул. Спорта, 30 | Постановление Совета Министров Удмуртской АССР от 20 февраля 1986 г. №65 "О постановке на государственную охрану памятников истории и культуры Удмуртской АССР" |
| 4 | Дом Сумарокова (деревянный), 1905 г. | г.Воткинск, ул. К.Маркса, 25а | Постановление Совета Министров Удмуртской АССР от 20 февраля 1986 г. №65 "О постановке на государственную охрану памятников истории и культуры Удмуртской АССР" |
| 5 | Главный корпус с башней железоделательного (ныне машиностроительного) завода - уникальный памятник промышленной архитектуры. 1828-1832 гг. Архитекторы В.Н. Петенкин, И.И. Свиязев | г.Воткинск, ул. Кирова, 2 | Постановление Совета Министров Удмуртской АССР от 5 декабря 1979 г. №362 "О постановке на государственную охрану памятников истории и культуры Удмуртской АССР" |
| 6 | Памятник гражданской архитектуры- "Красная больница". 1902-1906 гг. Архитектор И.А. Чарушин | г.Воткинск, ул. 1 Мая, 132 | Постановление Совета Министров Удмуртской АССР от 5 декабря 1979 г. №362 "О постановке на государственную охрану памятников истории и культуры Удмуртской АССР" |
| 7 | Дом Плотникова, 2 половина XIX в. | г.Воткинск, ул. Гагарина, 3 | Постановление Правительства Удмуртской Республики от 17 сентября 2001 года №966 "Об отнесении недвижимых объектов историко-культурного наследия народа Удмуртской Республики к категории памятников истории и культуры местного (Удмуртской Республики) значения |
| 8 | Магазин Гуляева, конец XIX в. | г.Воткинск, ул. Гагарина, 60 | Постановление Правительства Удмуртской Республики от 17 сентября 2001 года №966 "Об отнесении недвижимых объектов историко-культурного наследия народа Удмуртской Республики к категории памятников истории и культуры местного (Удмуртской Республики) значения |
| 9 | Благовещенский собор, 1818-1828 гг., 1867 г. архитекторы Постников А.И., Петенкин В.Н., Шабунин А.Е. | г.Воткинск, ул. Кирова, 1 | Постановление Правительства Удмуртской Республики от 17 сентября 2001 года №966 "Об отнесении недвижимых объектов историко-культурного наследия народа Удмуртской Республики к категории памятников истории и культуры местного (Удмуртской Республики) значения |
| 10 | Волостное правление, 1882 г. | г.Воткинск, ул. Кирова, 6 | Постановление Правительства Удмуртской Республики от 17 сентября 2001 года №966 "Об отнесении недвижимых объектов историко-культурного наследия народа Удмуртской Республики к категории памятников истории и культуры местного (Удмуртской Республики) значения |
| 11 | Дом Калашникова, 1904 г. | г.Воткинск, ул. Кирова, 10 | Постановление Правительства Удмуртской Республики от 17 сентября 2001 года №966 "Об отнесении недвижимых объектов историко-культурного наследия народа Удмуртской Республики к категории памятников истории и культуры местного (Удмуртской Республики) значения |
| 12 | Дом Пислигина, 2 половина XIX в. | г.Воткинск, ул. Кирова, 21 | Постановление Правительства Удмуртской Республики от 17 сентября 2001 года №966 "Об отнесении недвижимых объектов историко-культурного наследия народа Удмуртской Республики к категории памятников истории и культуры местного (Удмуртской Республики) значения |
| 13 | Дом Пьянкова, конец XIX в. | г.Воткинск, ул. Ленина, 5 | Постановление Правительства Удмуртской Республики от 17 сентября 2001 года №966 "Об отнесении недвижимых объектов историко-культурного наследия народа Удмуртской Республики к категории памятников истории и культуры местного (Удмуртской Республики) значения |
| 14 | Дом Ончукова, последняя четверть XIX в. | г.Воткинск, ул. Ленина, 5 | Постановление Правительства Удмуртской Республики от 17 сентября 2001 года №966 "Об отнесении недвижимых объектов историко-культурного наследия народа Удмуртской Республики к категории памятников истории и культуры местного (Удмуртской Республики) значения |
| 15 | Дом Граховых, конец XIX в. | г.Воткинск, ул. Ленина, 31 | Постановление Правительства Удмуртской Республики от 17 сентября 2001 года №966 "Об отнесении недвижимых объектов историко-культурного наследия народа Удмуртской Республики к категории памятников истории и культуры местного (Удмуртской Республики) значения |
| 16 | Дом Лелякова, конец XIX в. | г.Воткинск, ул. Ленина, 49 | Постановление Правительства Удмуртской Республики от 17 сентября 2001 года №966 "Об отнесении недвижимых объектов историко-культурного наследия народа Удмуртской Республики к категории памятников истории и культуры местного (Удмуртской Республики) значения |
| 17 | Жилой дом (деревянный), 2-я половина XIX в. | г.Воткинск, ул. Толстого, 25 | Постановление Совета Министров Удмуртской АССР от 20 февраля 1986 г. №65 "О постановке на государственную охрану памятников истории и культуры Удмуртской АССР" |
| 18 | Памятник трудовой славы "Якорь", 1959 г. | г.Воткинск, перекресток ул. Азина и ул.Чайковского | Постановление Совета Министров Удмуртской АССР от 5 декабря 1979 г. №362 "О постановке на государственную охрану памятников истории и культуры Удмуртской АССР" |
| 19 | Памятник жертвам революции, павшим в 1918 г. | г. Воткинск, пл. Партизанская | Постановление Совета Министров Удмуртской АССР от 29 декабря 1949 г. №1993 "Об утверждении списка исторических и археологических памятников" |
| 20 | Обелиск Славы. Автор Н.Л. Звирздынь. 1970 г. | г. Воткинск, пл. Павших борцов за революцию, сквер Городского театра | Постановление Совета Министров Удмуртской АССР от 5 декабря 1979 г. №362 "О постановке на государственную охрану памятников истории и культуры Удмуртской АССР" |
| 21 | Памятник В.И.Ленину. Авторы И.К. Котов и В.Н. Керенский. 1958 г. | г. Воткинск, пл. Павших борцов за революцию | Постановление Совета Министров Удмуртской АССР от 5 декабря 1979 г. №362 "О постановке на государственную охрану памятников истории и культуры Удмуртской АССР" |
| 22 | Памятник воинам, умершим от ран в госпиталях г.Воткинска в 1941-1945 гг. Автор М.К.Ахметшин. 1975 г. | г. Воткинск, Нагорное кладбище | Постановление Совета Министров Удмуртской АССР от 5 декабря 1979 г. №362 "О постановке на государственную охрану памятников истории и культуры Удмуртской АССР" |

**Условные обозначения:**

- Выявленный объект культурного наследия "Воткинское городище, III-V вв. н.э."
- Граница защитной зоны объекта культурного наследия (100м от внешних утвержденных границ территории)
- Граница защитной зоны объекта культурного наследия (200м от линии внешней стены объекта культурного наследия)
- Территория объекта культурного наследия с утвержденными границами

М 1:20 000

| | | | | | | |
|---|---|---|---|---|---|---|
| | | | | | | 2016/031-ГП.ГМ |
| Изм. | Кол.уч. | Лист | № | Подпись | Дата | Проект внесения изменений в Генеральный план городского округа "Город Воткинск" |
| Разработал | | Когут | | | | Карта территорий объектов культурного наследия — Стадия: П; Лист: 8; Листов: 8 |
| Разработал | | Билевская | | | | |
| Проверил | | Рудыкин | | | | |
| ГИП | | Рудыкин | | | | Приложение 8 — ООО "СЕРКОНС Управление проектами" |

Взаимн. инв. №
Подп. и дата
Инв.№ подл.

».