Приложение 5
к Генеральному плану городского
округа "Город Воткинск"

ПРОЕКТ ВНЕСЕНИЯ ИЗМЕНЕНИЙ В ГЕНЕРАЛЬНЫЙ ПЛАН ГОРОДСКОГО ОКРУГА "ГОРОД ВОТКИНСК"

КАРТА РАЗМЕЩЕНИЯ ОБЪЕКТОВ ОБРАЗОВАНИЯ

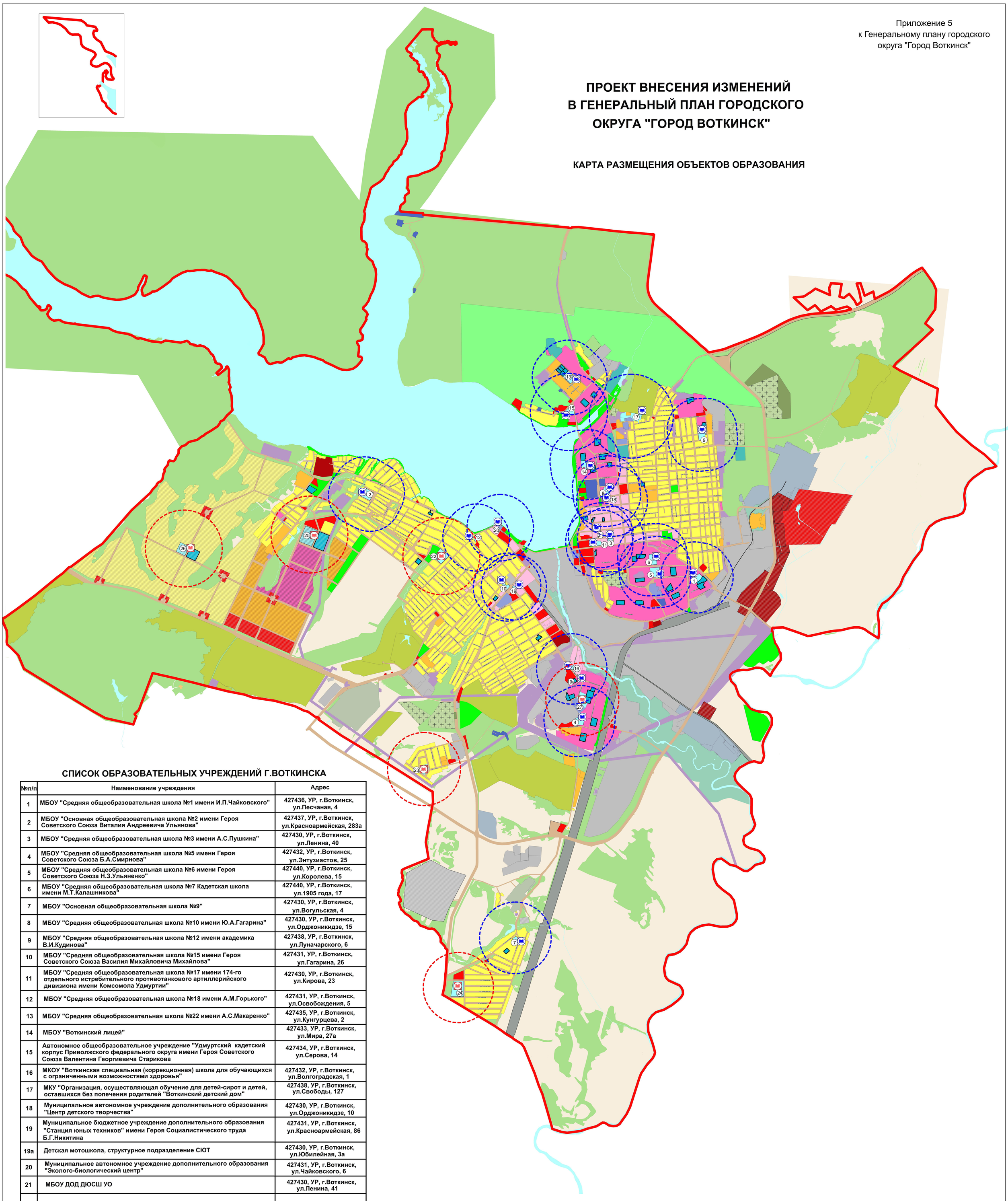

СПИСОК ОБРАЗОВАТЕЛЬНЫХ УЧРЕЖДЕНИЙ Г.ВОТКИНСКА

№п/п	Наименование учреждения	Адрес
1	МБОУ "Средняя общеобразовательная школа №1 имени И.П.Чайковского"	427436, УР, г.Воткинск, ул.Песчаная, 4
2	МБОУ "Основная общеобразовательная школа №2 имени Героя Советского Союза Виталия Андреевича Ульянова"	427437, УР, г.Воткинск, ул.Красноармейская, 283а
3	МБОУ "Средняя общеобразовательная школа №3 имени А.С.Пушкина"	427430, УР, г.Воткинск, ул.Ленина, 40
4	МБОУ "Средняя общеобразовательная школа №5 имени Героя Советского Союза Б.А.Смирнова"	427432, УР, г.Воткинск, ул.Энтузиастов, 25
5	МБОУ "Средняя общеобразовательная школа №6 имени Героя Советского Союза Н.З.Ульяненко"	427440, УР, г.Воткинск, ул.Королева, 15
6	МБОУ "Средняя общеобразовательная школа №7 Кадетская школа имени М.Т.Калашникова"	427440, УР, г.Воткинск, ул.1905 года, 17
7	МБОУ "Основная общеобразовательная школа №9"	427430, УР, г.Воткинск, ул.Вогульская, 4
8	МБОУ "Средняя общеобразовательная школа №10 имени Ю.А.Гагарина"	427430, УР, г.Воткинск, ул.Орджоникидзе, 15
9	МБОУ "Средняя общеобразовательная школа №12 имени академика В.И.Кудинова"	427438, УР, г.Воткинск, ул.Луначарского, 6
10	МБОУ "Средняя общеобразовательная школа №15 имени Героя Советского Союза Василия Михайловича Михайлова"	427431, УР, г.Воткинск, ул.Гагарина, 26
11	МБОУ "Средняя общеобразовательная школа №17 имени 174-го отдельного истребительного противотанкового артиллерийского дивизиона имени Комсомола Удмуртии"	427430, УР, г.Воткинск, ул.Кирова, 23
12	МБОУ "Средняя общеобразовательная школа №18 имени А.М.Горького"	427431, УР, г.Воткинск, ул.Освобождения, 5
13	МБОУ "Средняя общеобразовательная школа №22 имени А.С.Макаренко"	427435, УР, г.Воткинск, ул.Кунгурцева, 2
14	МБОУ "Воткинский лицей"	427433, УР, г.Воткинск, ул.Мира, 27а
15	Автономное общеобразовательное учреждение "Удмуртский кадетский корпус Приволжского федерального округа имени Героя Советского Союза Валентина Георгиевича Старикова	427434, УР, г.Воткинск, ул.Серова, 14
16	МКОУ "Воткинская специальная (коррекционная) школа для обучающихся с ограниченными возможностями здоровья"	427432, УР, г.Воткинск, ул.Волгоградская, 1
17	МКУ "Организация, осуществляющая обучение для детей-сирот и детей, оставшихся без попечения родителей "Воткинский детский дом"	427438, УР, г.Воткинск, ул.Свободы, 127
18	Муниципальное автономное учреждение дополнительного образования "Центр детского творчества"	427430, УР, г.Воткинск, ул.Орджоникидзе, 10
19	Муниципальное бюджетное учреждение дополнительного образования "Станция юных техников" имени Героя Социалистического труда Б.Г.Никитина	427431, УР, г.Воткинск, ул.Красноармейская, 86
19а	Детская мотошкола, структурное подразделение СЮТ	427430, УР, г.Воткинск, ул.Юбилейная, 3а
20	Муниципальное автономное учреждение дополнительного образования "Эколого-биологический центр"	427431, УР, г.Воткинск, ул.Чайковского, 6
21	МБОУ ДОД ДЮСШ УО	427430, УР, г.Воткинск, ул.Ленина, 41
	ПРОЕКТИРУЕМЫЕ ОБРАЗОВАТЕЛЬНЫЕ УЧРЕЖДЕНИЯ Г.ВОТКИНСКА	
22	Муниципально бюджетное образовательное учреждение	ул.Гоголя
23	Муниципально бюджетное образовательное учреждение	ул.Уютная
24	Муниципально бюджетное образовательное учреждение	район Вогулка
25	Муниципально бюджетное образовательное учреждение	район Плодопитомник (ул.Тихая)
26	Муниципально бюджетное образовательное учреждение	район Плодопитомник
27	Муниципально бюджетное образовательное учреждение	ул.Юбилейная

Существующие объекты капитального строительства

ОКС учебно-образовательного назначения

Проектируемые объекты капитального строительства

ОКС учебно-образовательного назначения

М 1:20 000

Изм.	Кол.уч.	Лист	№	Подпись	Дата	2016/031-ГП.ГМ		
						Проект внесения изменений в Генеральный план городского округа "Город Воткинск"		
Разработал		Когут				Карта размещения объектов образования	Стадия	Лист	Листов
Разработал		Билевская					П	5	8
Проверил		Рудыкин							
ГИП		Рудыкин				Приложение 5	ООО "СЕРКОНС Управление проектами"		

Взамен инв. №

Подп. и дата

Инв.№ подл.